

"g AÄÄBiCČÍpĎĚÉÉFGHI í 3 K L C Ľ M|N Ń O Ó
Ò O P
^ " 0 D D B C Š T f i ú ú ú ú v w v ý 7 ž 0 1 2 3 4 5 6 7 8 9

Oznámenie funkcií, zamestnaní, činností a majetkových pomerov verejných funkcionárov

podľa ústavného zákona Národnej rady Slovenskej republiky č. 357/2004 Z. z. o ochrane verejného záujmu
pri výkone funkcií verejných funkcionárov v znení ústavného zákona č. 545/2005 Z. z.

zarok: 2 CM 2

Pri ujal sa výkonu verejnej funkcie X K 31.marcu 2 0 1 luiktoto ^n?KNR SR)

A) Základné údaje o verejnom funkcionárovi

Titul pred
menom

Á fc ? A i)

Priezvisko h Q ^ y V T H

Titul za
menom

SH. O -R V Á T fl

Rodné
číslo^{#1}

Adresa na doručovanie zásielok *1

uhca ? . A J h d Ä A **

íislo / E

K o L j f R o 1 / 0

pSč | < í A ' - € 0 5

štát X SR ČR iný

* o 3 S ? 4 0 0 < J | 4

e-maH p V UiCt j O l * 0 t A r O \ J C . S K

* osobné údaje podliehajú ochrane osobných údajov podľa zákona č. 428/2002 Z.z. o ochrane osobných údajov v znení neskorších predpisov

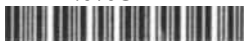

B) Zastávané funkcie

Verejná funkcia vykonávaná predchádzajúcim rokom podľa čl. 2 ods 1 ústavného zákona č. 357/2004 Z. z. o ochrane verejného záujmu pri výkone funkcií verejných funkcionárov v znení ústavného zákona č. 545/2005 Z.z.	Dátum ujatia sa výkonu verejnej funkcie	Predpokladaný dátum ukončenia výkonu verejnej funkcie (vyplní K NR SR)
a) prezident Slovenskej republiky		20
b) poslanec Národnej rady Slovenskej republiky		20
c) člen vlády Slovenskej republiky		20
d) vedúci ústredných orgánov štátnej správy, ktorý nie je členom vlády Slovenskej republiky		20
e) sudca Ústavného súdu Slovenskej republiky		20
0 predseda alebo podpredseda Najvyššieho súdu Slovenskej republiky		20
g) člen súdnej rady Slovenskej republiky		20
h) generálny prokurátor Slovenskej republiky		20
i) verejný ochranca práv		20
j) predseda alebo podpredseda Najvyššieho kontrolného úradu Slovenskej republiky		20
k) štátny tajomník		20
l) náčelník Generálneho štábu ozbrojených síl Slovenskej republiky		20
m) riaditeľ Slovenskej informačnej služby		20
n) člen Bankovej rady Národnej banky Slovenska		20
X o) starosta obce	ii i t z 006 0 ₁ 'f Z 20/y	20
p) poslanec mestského zastupiteľstva alebo poslanec zastupiteľstva mestských častí v Bratislave a Košiciach		20
q) predseda vyššieho územného celku		20
X" r) poslanec zastupiteľstva vyššieho územného celku	21 4 i i oo q 30 A A 2 o A 3	

* pokiaľ takýto dátum vyplýva z osobitného právneho predpisu

B) Zastávané funkcie (pokračovanie z predchádzajúcej strany)

Verejná funkcia vykonávaná predchádzajúci rok podľa § 2 ods. 1 ústavného zákona č. 357/2004 Z. z. o ochrane verejného záujmu pri výkone funkcií verejných funkcionárov v znení ústavného zákona č. 545/2005 Z.z.	Dátum ujatia sa výkonu verejnej funkcie	Predpokladaný dátum ukončenia výkonu verejnej funkcie (vyplni K NR SR) *2
s) rektor verejnej vysokej školy	—	2 0
t) predseda alebo podpredseda Úradu na ochranu osobných údajov		2 0
u) člen štatutárneho orgánu verejnoprávnej televízie		2 0
alebo verejnoprávneho rozhlasu		2 0
v) člen štatutárneho orgánu Sociálnej poisťovne		2 0
alebo Všeobecnej zdravotnej poisťovne		2 0
w) generálny riaditeľ Tlačovej agentúry Slovenskej republiky		2 0
x) člen Rady pre vysielanie a retransmisiu alebo riaditeľ jej kancelárie		2 0
y) člen regulačnej rady		2 0
z) predseda Telekomunikačného úradu Slovenskej republiky		2 0
za) predseda Poštového úradu		2 0
zb) štatutárny orgán alebo člen štatutárneho orgánu obchodných spoločností so stopercentnou majetkovou účasťou štátu		2 0
názov spoločnosti		
zc) naditeľ štátneho podniku		2 0
alebo člen dozornej rady štátneho podniku, ktorého do funkcie ustanovuje štát		2 0
názov podniku		

*2 pokiaľ takýto dátum vyplýva z osobitného právneho predpisu

B) Zastávané funkcie (pokračovanie z predchádzajúcej strany)

Verejná funkcia vykonávaná predchádzajúci rok

podľa čl. 2 ods. 1 ústavného zákona č. 357/2004 Z. z. o ochrane
verejného záujmu pri výkone funkcií verejných funkcionárov v znení
ústavného zákona č. 545/2005 Z.z.

Dátum ujatia sa výkonu
verejnej funkcie

Predpokladaný dátum ukončenia
výkonu verejnej funkcie
(výplni K NR SR)

zd) člen Rady Slovenskej televízie		2020
alebo deň Rady Slovenského rozhlasu		
ze) generálny riaditeľ Daňového riaditeľstva Slovenskej republiky		20
zf) predseda správnej rady Ústavu pamäti národa		20
zg) generálny riaditeľ Železníc Slovenskej republiky		20
zh) deň štatutárneho orgánu Exportno-Importnej banky Slovenskej republiky		20
zi) predseda Úradu pre dohľad nad zdravotnou starostlivosťou		20
zj) člen výkonného výboru Fondu národného majetku Slovenskej republiky		20
zk) predseda a podpredseda Poštového regulačného úradu		20

*2 pokiaľ takýto dátum vyplýva z osobitného právneho predpisu



C) Údaje oznámenia

V zmysle čl. 7 ústavného zákona č. 357/2004 Z. z. o ochrane verejného záujmu pri výkone funkcií verejných funkcionárov v znení ústavného zákona č. 545/2005 Z. z. (ďalej len „ústavný zákon“) svojím podpisom osvedčujem, že

1. ku dňu ustanovenia do verejnej funkcie som vykonával nasledovnú funkciu, povolanie alebo činnosť označenú v Ústave Slovenskej republiky alebo osobitnom zákone za nezlučiteľnú (čl. 5 ods. 2 a ods. 7 ústavného zákona). Zároveň uvádzam údaj o tom, kedy a ako sa vykonávanie skončilo alebo skončí. Vyplniť len pri ujímaní sa výkonu verejnej funkcie.

Právnická alebo fyzická osoba

Názov

Sídlo-
ulica

číslo

obec

PSČ

Štát SR ČR iný IČO

Funkcia

Spôsob ukončenia
výkonu

Dátum ukončenia
výkonu

20

2. ku dňu podania tohto oznámenia spĺňam podmienky nezlučiteľnosti výkonu funkcie verejného funkcionára s výkonom iných funkcií, zamestnaní alebo činností podľa čl. 5 ods. 1 a 2 ústavného zákona, keďže:

- nevykonávam funkcie, zamestnanie a činnosti, ktoré sú nezlučiteľné s funkciou verejného funkcionára podľa Ústavy Slovenskej republiky a zákonov,
- nie som štatutárnym orgánom, alebo členom štatutárneho orgánu, členom riadiaceho, kontrolného alebo dozorného orgánu, právnickej osoby, ktorá bola zriadená na výkon podnikateľskej činnosti (okrem valného zhromaždenia a členskej schôdze) *³,
- nepodnikám (to sa nevzťahuje na výkon povolania, ktoré môže vykonávať len fyzická osoba zákonom stanovených podmienok)^{#4}

Spíňam

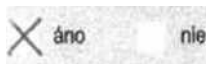

Ak nie, do 30 dní od vymenovania do verejnej funkcie vysporiadam prekážky umožňujúce podanie kladného oznámenia v tejto veci a túto skutočnosť písomne oznámim VNF.

*³ nevzťahuje sa na členstvo v orgáne právnickej osoby, ktoré vyplýva zo zákona alebo z výkonu funkcie verejného funkcionára

- štátu v orgánoch právnických osôb s majetkovou účasťou štátu.

• Fondu národného majetku Slovenskej republiky v orgánoch právnických osôb s majetkovou účasťou Fondu národného majetku Slovenskej republiky.

- obce alebo vyššieho územného celku v orgánoch právnických osôb s majetkovou účasťou obce alebo vyššieho územného celku

nevzťahuje sa na tieto činnosti, ak tam uvedené právne subjekty vykonávajú podnikateľskú činnosť a ak sa U členstvo v nich neposkytuje finančné odmena.

*⁴ ä 5 ods. 2 ústavného zákona (v prípade, že ide o výkon povolania vyplníť časť C) 4 tohto tlačiva)

V prípade, že nepostačuje rozsah tejto prílohy, priložte ďalší rovnaký list. Túto skutočnosť zohľadnite v číslovaní strán.



5. počas výkonu verejnej funkcie mám tieto funkcie (či. 7 ods. 1 písm. c) ústavného zákona)

a) v štátnom orgáne b) v orgáne územnej samosprávy

d) v O'S⁴™ inej P^vnlckej osobe

Štátny orgán / spoločnosť / právnická osoba

Názov U . T f e í A t O - S f c Y SAHO'i\$JK)Ý

ulica? Á ž U S O | j k

2 A

o b e c j j , ! ^ ^

PSŤkj;01

Štát SR ČR Iný

IČO

Funkcia ?03 L 4-U t C

Funkčné
alebo iné
požitky

6. V uplynulom kalendárnom roku som dosiahol tieto príjmy:

a) príjmy z výkonu funkcie verejného funkcionára

vSk 2 6 31 3 //

b) príjmy z výkonu iných funkcií, zamestnaní alebo činností, v ktorých vykonávaní som pokračoval aj po ujatí sa funkcie verejného funkcionára

v Sk '///

7. V súlade s čl. 7 ods. 2 ústavného zákona prikladám v prílohe potvrdenie o podanom daňovom priznaní k dani z príjmov fyzických osôb, alebo iný doklad vydávaný na daňové účely, potvrdzujúci sumu príjmov, ktoré som získal za predchádzajúci kalendárny rok.

áno zašlem dodatočne do 30.4. t.r.

V prípade, že nepostačuje rozsah tejto prílohy, priložte ďalší rovnaký list. Túto skutočnosť zohľadnite v číslovaní strán.

D) Majetkové pomery

verejného funkcionára, manžela(ky) a nepnoletých detí, ktoré s ním žijú v spoločnej domácnosti

Majetkové pomery: y f!Sib		
manžela(ky) nepnoletého dieťaťa		
Titul pred menom	Meno ^ p }- D	Titul za menom
Priezvisko ^ Q Q V /Í T tf		Rodné číslo
Adresa trvalého pobytu (iba ak ide o manžela, manželku alebo nepnoleté dieťa)		číslo
ulica		
obec		PSC
štát SR ČR iný		

a) Nehnuteľný majetok

Napr. orná pôda, vinica, chmeľnica, trvalý trávny porast, ovocný sad, záhrada, lesný pozemok, vodná plocha, zastavaná plocha a nádvorie, stavebný pozemok, iné pozemky, rodinný dom, bytový dom, byt, nebytový priestor, garáž, budova pre obchod a služby, priemyselná budova a sklad, stavba na individuálnu rekreáciu, rozostavané stavby, ak sú zapísané v katastri nehnuteľností, iné stavby.

Druh majetku	■ i A Š T 4- U A l) Á	PI OCH 4	
Katastrálne územie	K O L A 1 0		
Číslo parcely		číslo LV /) y i j g f	Podiel v % O

Druh majetku	2		
Katastrálne územie	t V i A 1 i Q		
Číslo parcely	S i h G	číslo LV j A 3 1	Podiel v % *5 Q

Druh majetku	é A 1 H		
Katastrálne územie	K o C A ' Z O l j		
Číslo parcely	i s f	Číslo LV / J / J L j g y	Podiel v % ^

V prípade, že nepostačuje rozsah tejto prílohy, priložte ďalší rovnaký list. Túto skutočnosť zohľadnite v číslovaní strán.



D) Majetkové pomery

verejného funkcionára, manžela(ky) a neplnoletých detí, ktoré s ním žijú v spoločnej domácnosti

Majetkové pomery: y ŠSára		
manželky) neplnoletého dieťaťa		
Titul pred menom	Meno A' E P A P	Titul za menom
Priezvisko H O T T H priezvisko 'ff O K I / ^		Rodné číslo
Adresa trvalého pobytu (iba ak ide o manžela, manželku alebo neplnoleté dieťa)		
ulica K A' 3 S K A		Číslo Sf E
J í O L J Í L O V J O		psč q i f £ n \$
štát >(SR ČR iný		

a) Nehnuteľný majetok

Napr. omá pôda, vinica, chmeľnica, trvalý trávny porast, ovocný sad, záhrada, lesný pozemok, vodná plocha, zastavaná plocha a nádvorie, stavebný pozemok, iné pozemky, rodinný dom, bytový dom, byt, nebytový priestor, garáž, budova pre obchod a služby, priemyselná budova a sklad, stavba na individuálnu rekreáciu, rozostavané stavby, ak sú zapísané v katastri nehnuteľností, iné stavby.

Druh majetku	0 E f y i T V J E	P L O C H Y	
Katastrálne územie	K O I A' í o v	0	
Číslo parcely	5 L 51	číslo LV/j j i, g y	Podiel v % S O

Druh majetku	^ O D I t u u f J) O W		
Katastrálne územie	K O L Á v. 0 v 0		
Číslo parcely	4 3 4 í / 2 C i s, o L V A 0 2 f 2		Podiel v % ^ Q

Druh majetku	U n A M u l	? L O C H Y	
Katastrálne územie	K o i / }' P D v 0		
Číslo parcely	4 3 4 r / z	Číslo LV 10 j f S	Podiel v % % Q

V prípade, že nepostačuje rozsah tejto prílohy, priložte ďalší rovnaký list. Túto skutočnosť zohľadnite v číslovaní strán.



D) Majetkové pomery

verejného funkcionára, manžela(ky) a neplnoletých detí, ktoré s ním žijú v spoločnej domácnosti

Majetkové pomery: Mcionára X manžela(ky) neplnoletého dieťaťa ,	
mPr n Q Meno f D 1 T	Titul za menom
Priezvisko f/ O E V j T H	Rodné číslo
Rodné —v _ , J priezvisko S Ž: E P E O U A	
Adresa trvalého pobytu (iba ak ide o manžela, manželku alebo neplnoleté dieťa)	číslo y E
ulica E 4' 3 S K A	
obec K O L N Q O f O	PSČ E j j 6 Q z
štát ^ S R C R i n y	

a) Nehnutel'ný majetok

Napr. omá pôda, vinica, chmeľnica, trvalý trávny porast, ovocný sad, záhrada, lesný pozemok, vodná plocha, zastavaná plocha a nádvorie, stavebný pozemok, iné pozemky, rodinný dom, bytový dom, byt, nebytový priestor, garáž, budova pre obchod a služby, priemyselná budova a sklad, stavba na individuálnu rekreáciu, rozostavané stavby, ak sú zapísané v katastri nehnuteľností, iné stavby.

Druh majetku	$\text{Z A S T A I J A k J A'}$	P i o c t f A
Katastrálne územie	K o t d í l o v o	
Číslo parcely	^ Z H S	číslo LV \$ A
		Podiel v % S Q

majetku I Á H R A D A
Katastrálne „^“, územie L A R O U O

Číslo parcely ^ E H Q ? číslo LV / j J L j Q ^ Podiel v % ^ Q

majetku 2 í \ A		
sr* $\text{< 0 í - r i ' s o u o}$		
Číslo parcely $\text{\$ 2 S ^}$	Číslo LV y f y L f g / j	Podiel v % ^ > 0

V prípade, že nepostačuje rozsah tejto prílohy, priložte ďalší rovnaký list. Túto skutočnosť zohľadnite v číslovaní strán.

D) Majetkové pomery

verejného funkcionára, manžela(ky) a nepnoletých detí, ktoré s ním žijú v spoločnej domácnosti

Majetkové pomery: hmkctonára **K** manžela(ky) nepnoletého dieťaťa

Titul pred v * / * T? menom H	Meno <i>E JfT</i>	Titul za menom
Priezvisko H O K V / A T H		
Ä o M o R t f A T H		Rodné číslo
Adresa trvalého pobytu (iba ak ide o manžela, manželku alebo nepnoleté dieťa)		
ulica		číslo
obec		PSČ
štát SR ČR iný		

a) Nehnutel'ný majetok

Napr. omá pôda, vinica, chmeľnica, trvalý trávny porast, ovocný sad, záhrada, lesný pozemok, vodná plocha, zastavaná plocha a nádvorie, stavebný pozemok, iné pozemky, rodinný dom, bytový dom, byt, nebytový priestor, garáž, budova pre obchod a služby, priemyselná budova a sklad, stavba na individuálnu rekreáciu, rozostavané stavby, ak sú zapísané v katastri nehnuteľností, iné stavby.

Druh majetku	<i>ViôC^Y</i>		
	<i>0-ST4 T Ú E KOL'</i>		
Katastrálne územie	<i>XR00 0</i>		
Číslo parcely	<i>■SLs 2.</i>	Číslo LV <i>^/J {ff/</i>	Podiel v % <i>^ Q</i>

Druh majetku	<i>^ODI vj U, f 0 A</i>	<i>ŠvIV c 8S G</i>
Katastrálne územie	<i>k0tíilo u C?</i>	
Číslo parcely	<i>ČísloLV, f Q 2- <? Z</i>	Podiel v % <i>Q</i>

Druh majetku	<i>IA 5rA \1</i>	<i>? VpCHY</i>	
Katastrálne územie	<i>KO {] 0</i>		
Číslo parcely	<i>4\$ 4 s/Z</i>	číslo LV <i>/fo 4\$ S</i>	Podiel v % <i>^ Q</i>

V prípade, že nepostačuje rozsah tejto prílohy, priložte ďalší rovnaký list. Túto skutočnosť zohľadnite v číslovaní strán.

Majetkové pomery: verejného funkcionára maniaeta(ly) neploletého dieťaťa

- b) **Hnutel'ný majetok** (ak jeho zvyčajná cena presahuje 35-násobok minimálnej mzdy)^{#5}
- c) **Majetkové právo alebo iná majetková hodnota** (ktorých menovitá hodnota presahuje 35-násobok minimálnej mzdy) ^{*5}
- d) **Existencia záväzku** (ktorého predmetom je peňažné plnenie v menovitej hodnote presahujúcej 35-násobok minimálnej mzdy) ^{*5}

Druh majetku: b) hnutel'ný majetok <Mväz<*

Podiel v %

Popis

Druh majetku: b) hnutel'ný majetok c) majetkové právo alebo iná majetková hodnota d) záväzok

Podiel v %

Popis

Druh majetku: b) hnutel'ný majetok c) majetkové právo alebo iná majetková hodnota d) záväzok

Podiel v %

Popis

Druh majetku: b) hnutel'ný majetok c) majetkové právo alebo iná majetková hodnota d) záväzok

Podiel v %

Popis

Druh* b) hnutel'ný majetok >*

Podiel v %

ä. 7 ods. 4 ústavného zákona

V prípade, že nepostačuje rozsah tejto prílohy, priložte ďalší rovnaký list. Túto skutočnosť zohľadnite v číslovaní strán.

